

Aviso de Ciclón Tropical en el Océano Atlántico

No. Aviso: 07

Ciudad de México a 28 de Agosto del 2016.

Emision: 16:15h

Servicio Meteorológico Nacional, fuente oficial del Gobierno de México, emite el siguiente aviso:

Síntesis:"GASTON" COMO HURACÁN CAT. 3 EN EL OCÉANO ATLÁNTICO

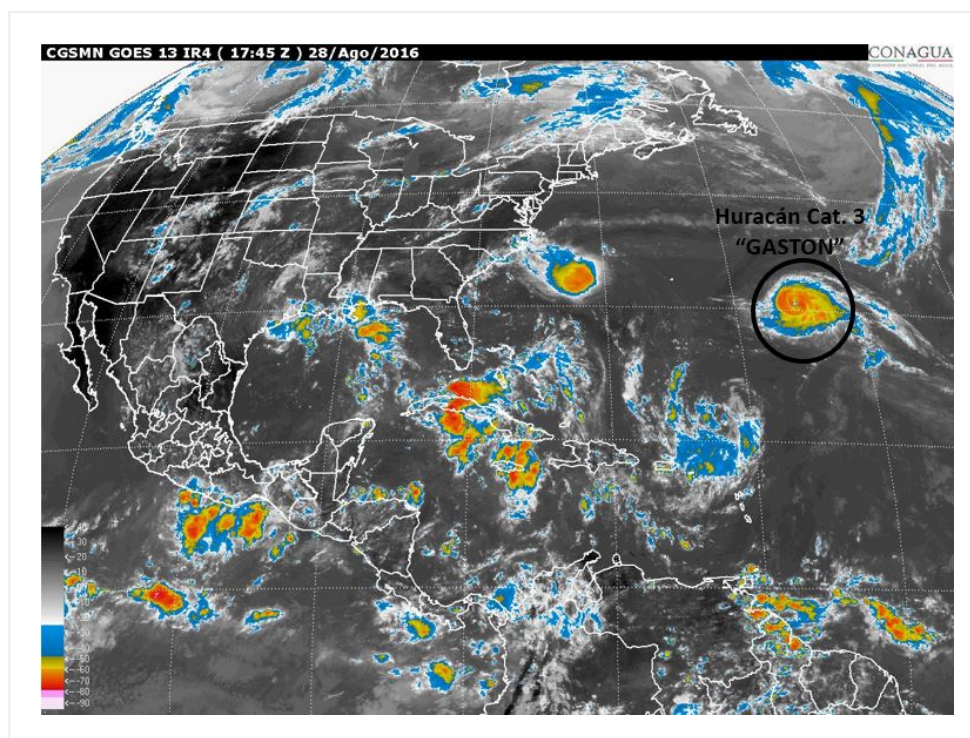

Situación Actual:

"GASTON" ahora como Huracán Cat. 3 en el Océano Atlántico, muy lejos de costas nacionales.

| Condiciones Actuales | | |
|--|---|-----------------------|
| Hora local (hora gmt) | 16:00 (21:00 GMT) | |
| Ubicación del centro del ciclón | Latitud Norte:30.8° | Longitud Oeste: 55.1° |
| Distancia al lugar más cercano | 935 km al este de Isla de Bermuda. 3,330 km al este-noreste de las costas de Quintana Roo. | |
| Desplazamiento actual: | Noroeste (320°) a 7 km/h | |
| Vientos máximos [km/h]: | Sostenidos: 185 km/h | Rachas: 220 km/h |

Condiciones Actuales

| | | | | |
|--|--------------------|-----------|-----------|-----------|
| Presión mínima central [hpa]: | 962 hPa | | | |
| Diametro del ojo [km] | 28 km km | | | |
| Comentarios adicionales | No afecta al país. | | | |
| Recomendaciones | --- | | | |
| Extensión en cuadrantes de radios de vientos y oleaje | | | | |
| Radio de vientos de 120 km/h | 35 km NE | 35 km SE | 20 km SO | 35 km NO |
| Radio de vientos de 95 km/h | 110 km NE | 75 km SE | 35 km SO | 75 km NO |
| Radio de vientos de 63 km/h | 220 km NE | 220 km SE | 95 km SO | 150 km NO |
| Oleaje 4 m | 390 km NE | 280 km SE | 220 km SO | 335 km NO |

| PRONÓSTICO VALIDO AL DÍA/HORA LOCAL TIEMPO CENTRO | LATITUD NORTE | LONG. OESTE | VIENTOS [Km/h] | CATEGORÍA | UBICACIÓN (en km) |
|--|--------------------------|------------------------|---------------------------|-----------------------|--|
| 29/01h | 31.0 | 55.5 | 185/220 | Huracán categoría III | 3,300 km al este-noreste de Cancún, Q. Roo. |
| 29/13h | 31.4 | 55.5 | 185/220 | Huracán categoría III | 3,305 km al este-noreste de Cancún, Q. Roo. |
| 30/01h | 32.0 | 54.4 | 175/215 | Huracán categoría II | 3,425 km al este-noreste de Cancún, Q. Roo. |
| 30/13h | 32.8 | 52.6 | 175/215 | Huracán categoría II | 3,610 km al este-noreste de Cancún, Q. Roo. |
| 31/13h | 34.9 | 47.7 | 155/195 | Huracán categoría II | 4,100 km al este-noreste de Cancún, Q. Roo. |
| 01/13h | 37.5 | 40.5 | 140/165 | Huracán categoría I | 4,785 km al este-noreste de Cancún, Q. Roo. |
| 02/13h | 37.5 | 33.5 | 110/140 | Tormenta Tropical | 5,400 km al este-noreste de Cancún, Q. Roo. |

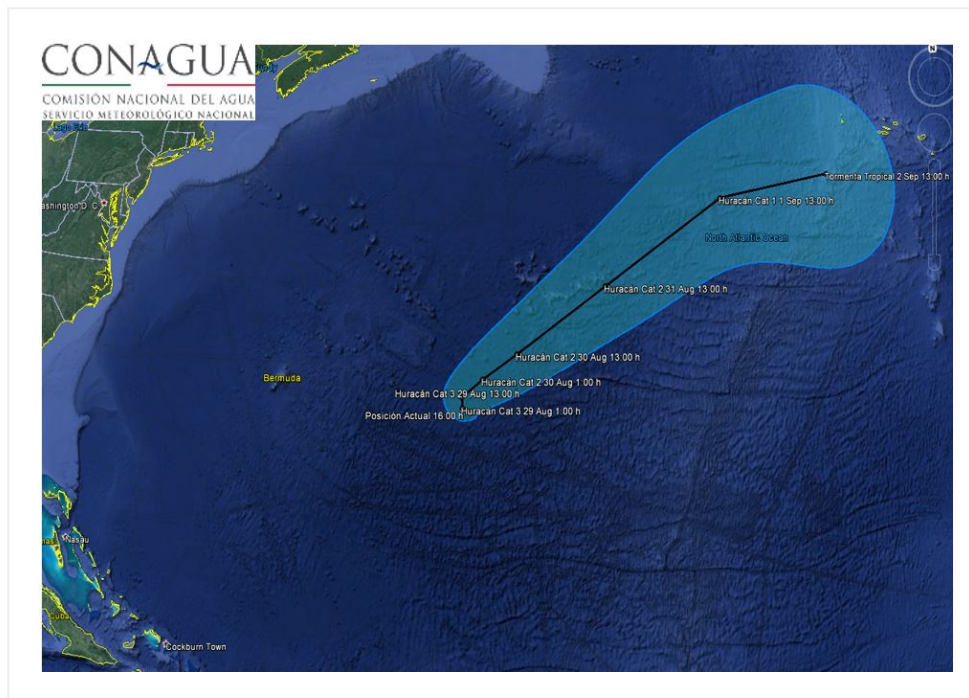

Pronóstico de la trayectoria del Huracán Cat. 3 "GASTON"

| Aviso No. | Fecha / Hora local CDT | Lat. Norte | Long. Oeste | Distancia más cercana (km) | Viento m _á x. / rachas | Categoría | Avance |
|-----------|------------------------|------------|-------------|----------------------------|-----------------------------------|-----------|--------|
| | | | | | | | |

| | | | | | | | |
|----|----------------|------|------|---|-----------------|-----------------------|------------------------------------|
| 01 | 22 ago / 16:00 | 12.1 | 29.0 | A 6,220 km al este de la costa de Quintana Roo, y a 580 km al oeste-suroeste de las Islas Cabo Verde. | 55/75 | Depresión Tropical | Oeste (275°) a 30 km/h |
| 02 | 22 ago / 22:00 | 12.6 | 30.7 | 6,020 km al este de las costas de Q. Roo. | 65 km/h/85 km/h | Tormenta Tropical | Oeste-noroeste (285°) a 30 km/h |
| 03 | 24 ago / 23:15 | 18.7 | 42.2 | 1955 km al oeste de las Islas Cabo Verde y a 4,530 km al este de las costas de Quintana Roo. | 120/150 | Huracán categoría I | Hacia el noroeste (310°) a 28 km/h |
| 04 | 25 ago / 10:00 | 20.4 | 44.4 | 1,865 km al este-noroeste de Islas de Sotavento, y a 4,395 km al este de las costas de Quintana Roo. | 110/140 | Tormenta Tropical | noroeste (315°) a 28 km/h |
| 05 | 27 ago / 22:00 | 29.6 | 54.2 | 1,055 al este-sureste de la Isla Bermuda y a 3,395 km al este-noreste de Cancún, Q. Roo. | 140/165 | Huracán categoría I | Noroeste (320°) a 13 km/h |
| 06 | 28 ago / 10:00 | 30.5 | 54.8 | 970 km al este de la Isla Bermuda. 3,355 km al este-noreste de las costas de Quintana Roo. | 165/205 | Huracán categoría II | Noroeste (320°) a 7 km/h |
| 07 | 28 ago / 16:00 | 30.8 | 55.1 | 935 km al este de Isla de Bermuda. 3,330 km al este-noreste de las costas de Quintana Roo. | 185/220 | Huracán categoría III | Noroeste (320°) a 7 km/h |

EL SIGUIENTE AVISO SE EMITIRÁ A LAS 10:15HRS TIEMPO DEL CENTRO O ANTES SI OCURREN CAMBIOS SIGNIFICATIVOS

Pronosticador: Libia González

Revisó: Oscar Montoya